iQue®

iQue DSi™

快速使用指南

《快速使用指南》是关于开始游戏前的操作流程，以及主机的主要功能的简要指导说明。

※使用前请仔细阅读此《快速使用指南》和使用说明书，并正确使用。

※如果使用者是儿童，请由监护人进行主机的设置。

※神游DS双屏多媒体互动系统（型号：TWL-001(CHN)） 以下简称：iQue DSi

1.首先进行主机的设置吧！

游戏前需要进行主机设置。
请按照以下顺序进行设置吧。（以下图片均显示在下屏幕上。）

当电源无法开启时……
表示需要充电。请充电。
基本篇18页

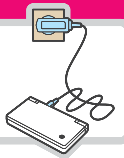

1 开启电源

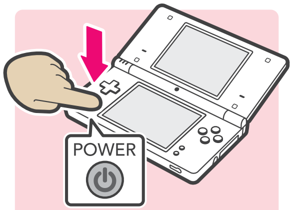

按电源键

※以下操作全部使用手写笔进行。请从主机侧面取出手写笔使用。

2 开始主机设置

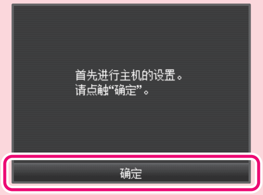

点触 确定

3 日期设置

点触 ▲ ▼ 设置日期

↓

点触 确定

4 时间设置

点触 ▲ ▼ 设置时间

↓

点触 确定

5 输入名字

点触键盘输入名字

↓

点触 确定

6 输入签名

点触键盘输入签名

↓

点触 确定

※在签名里输入问候语或简单的自我介绍等内容。

7 生日设置

点触 ▲ ▼ 设置生日

↓

点触 确定

8 喜爱的颜色设置

点触喜爱的颜色

↓

点触 确定

※选择的颜色会在iQue DSi菜单等各类画面中使用。

9 亲子管理设置

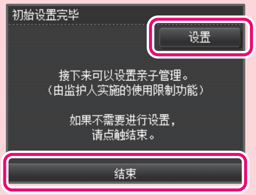

进行亲子管理设置。
操作篇48页

↓

主机设置到此结束。
即将自动重启。

↓

接下来，试着拍摄相片吧！

2.试着拍摄相片吧！

再次启动后，会问你是否要拍摄照片。点触“确定”，试着拍摄吧。

1
按顺序点触画面

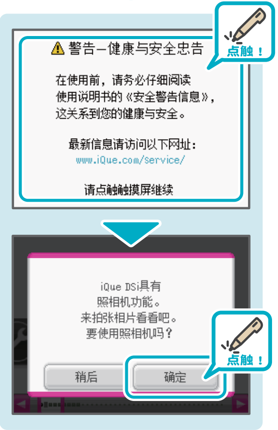

2
点触 拍摄

（B 键）
返回iQue DSi菜单

（X 键）
内外照相机的切换

拍摄（L R A 键）

※用（）内的按键也可进行相同操作。

3
按顺序点触画面

4
拍摄结束

※从下次起，在iQue DSi菜单里可以按 L 或 R 拍摄相片。

操作篇02页

iQue商标持有人为神游科技（中国）有限公司　Nintendo properties are trademarks of Nintendo.　©2009 Nintendo

禁止转载

3.试着开始游戏吧！

使用卡式软件进行游戏

iQue DSi可以使用iQue DSi专用软件、iQue DSi对应软件及iQue DS专用软件进行游戏。请按照以下顺序开始游戏吧。

1 插入软件

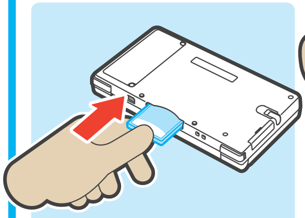

注意插入方向

2 开启电源

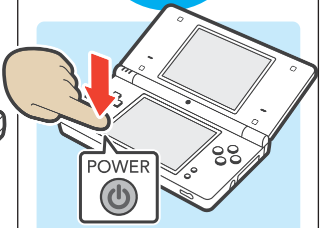

按电源键

3 点触画面

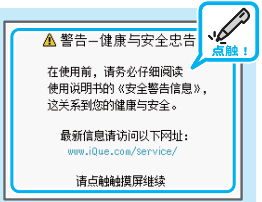

点触画面

4 开始游戏

点触图标

→ 之后，请查看各软件的使用说明书

※画面显示的是iQue DS专用软件“NEW 超级马力欧兄弟”。

4.内置软件的介绍！

iQue DSi菜单

iQue DSi主机中最初内置7款软件。
在iQue DSi菜单里点触各个图标，就可以开始使用以下这些软件。

iQue DSi商店
操作篇35页
可以购买软件。
※需要连接互联网

iQue DS下载游戏
操作篇38页
可以进行游戏对战和下载体验版。

主机设置
操作篇42页
可以更改日期和时间等设置，校准触摸屏的偏差。

涂鸦聊天
操作篇39页
可以发送绘画和文字，尽情地享受聊天的乐趣。

任天狗狗
《任天狗狗》使用说明书
可以与喜爱的小狗快乐生活的互动游戏。

iQue DSi趣照
操作篇07页
可以愉快地进行拍摄并玩转相片。

iQue DSi趣音
操作篇25页
可以玩转录制的声音和音乐文件。

玩转相片吧！

在iQue DSi趣照里可以拍摄各种有趣的相片！

例如……

点触并扭曲……

涂鸦……

测试相似度……

合成脸部……

玩转声音吧！

在iQue DSi趣音里可以愉快地玩转录制的声音和音乐文件！

例如……

将熟悉的音乐变换成……

像是从旧式收音机里播放出来的音乐……

或者是像红白机音乐里的嘀嘟声……

录制声音……

变换玩转各种声音……

触摸屏无法正常工作时……

当触摸屏无法正常工作或感到点触的位置有偏差时，
请按照以下顺序进行校准。

※如果贴着市场上出售的保护膜，请在校准前先确认保护膜贴得是否正确。

1 点触

2 点触 触摸屏

3 按照画面指示进行操作

iQue DSi菜单

主机设置

触摸屏校准画面

■ 当触摸屏无法顺利操作时……

如果按照以下顺序开启主机，就可以直接进入触摸屏校准画面。

① **按住“L键”＋“R键”＋“START键”的同时……**

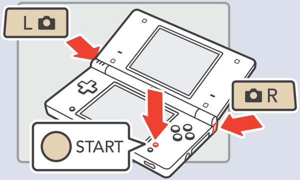
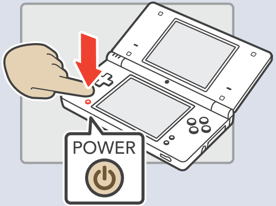
② **再按“电源键”**